List 504	Platí od 9. prosince 2012	SPRÁVA ŽELEZNIČNÍ DOPRAVNÍ CESTY, státní organizace	Jen pro služební potřebu

1	2	3	Číslo změny	Platí od	Opravil	Číslo změny	Platí od	Opravil
Název dopraven stanovišť a zastávek	Číslo traťového úseku	Traťová vzdálenost od výchozího bodu v kilometrech						

VYSVĚTLIVKY KE SLOUPCŮM 1 a 4
- Vjh = výhybna
- Hr = hradlo
- Hl = hláska
- Odb = odbočka
- vl. = vlečka
- n = nákladiště
- nz = nakládaliště a zastávka
- z = zastávka
- z^1 = zastávka s jednostranným nástupištěm na vicekolejných tratích
- ▮ = vyznačení polohy vyjmutí budovy ve stanicích, kde cestující při nástupu a výstupu přecházejí dopravní koleje; na vícekolejné trati v zastávce s jednostranným nástupištěm vyznačení směru výstupu cestujících
- ▮ = trať převzorovaná podle předpisu SŽDC (ČD) D3
- ◉ = sídlo dirigujícího dispečera na tratích D3

VYSVĚTLIVKY KE SLOUPCI 2
Druh traťového zabezpečovacího zařízení (ve svislé poloze):
- = telefonická dorozumívání
- = poloautomatický blok
- = automatický blok
- = mezistaniční úsek, v němž je dovolena jízda vlaku proti správnému směru

VLAKY OSOBNÍ DOPRAVY
- = EC, IC, Ex, R, Sp
- = Os
- pravidelné
Vlaky, které jedou podle potřeby, jsou vyznačeny příslušným typem čáry čárkovaně.
- = Sv

VLAKY NÁKLADNÍ DOPRAVY
- = Nex
- = Rn
- = ostatní
- pravidelné
- = přepravující cestující
Vlaky, které jedou podle potřeby, jsou vyznačeny příslušným typem čáry čárkovaně.
- = končící nebo výchozí vlak

LOKOMOTIVNÍ VLAKY
- = Lv
Trasy rušících vlaků jsou vyštěleny červeně

Význam jednotlivých značek:
- = vlak jede po nesprávné koleji
- = vlak jede po nulté koleji nebo proti správnému směru
- ③ (minutová kóta v červeném kroužku) = při jízdě rušícího vlaku jsou směrodatné příslušná ustanovení Příchty k Řoukazu o zavedení GVD
- 2 = podržení kóty znamená o půl minuty více
- = pobyt kratší než půl minuty
- = zastavuje jen pro nástup
- = zastavuje jen pro výstup
- = vlak zastaví jen z důvodů
- = ohlašovací povinnost nařízena
- = výluka služby dopravních zaměstnanců
- = výluka služby dopravních zaměstnanců jen v některé dny
- = pracovní dny
- = neděle a státem uznané svátky
- Je-li třeba vyjádřit kalendářní dny používá se značek
- ① ② = pondělí až neděle

Značky platí i v případě, že na tento den připadá státní svátek.

4	5
Název dopraven stanovišť a zastávek	Kilometrická poloha

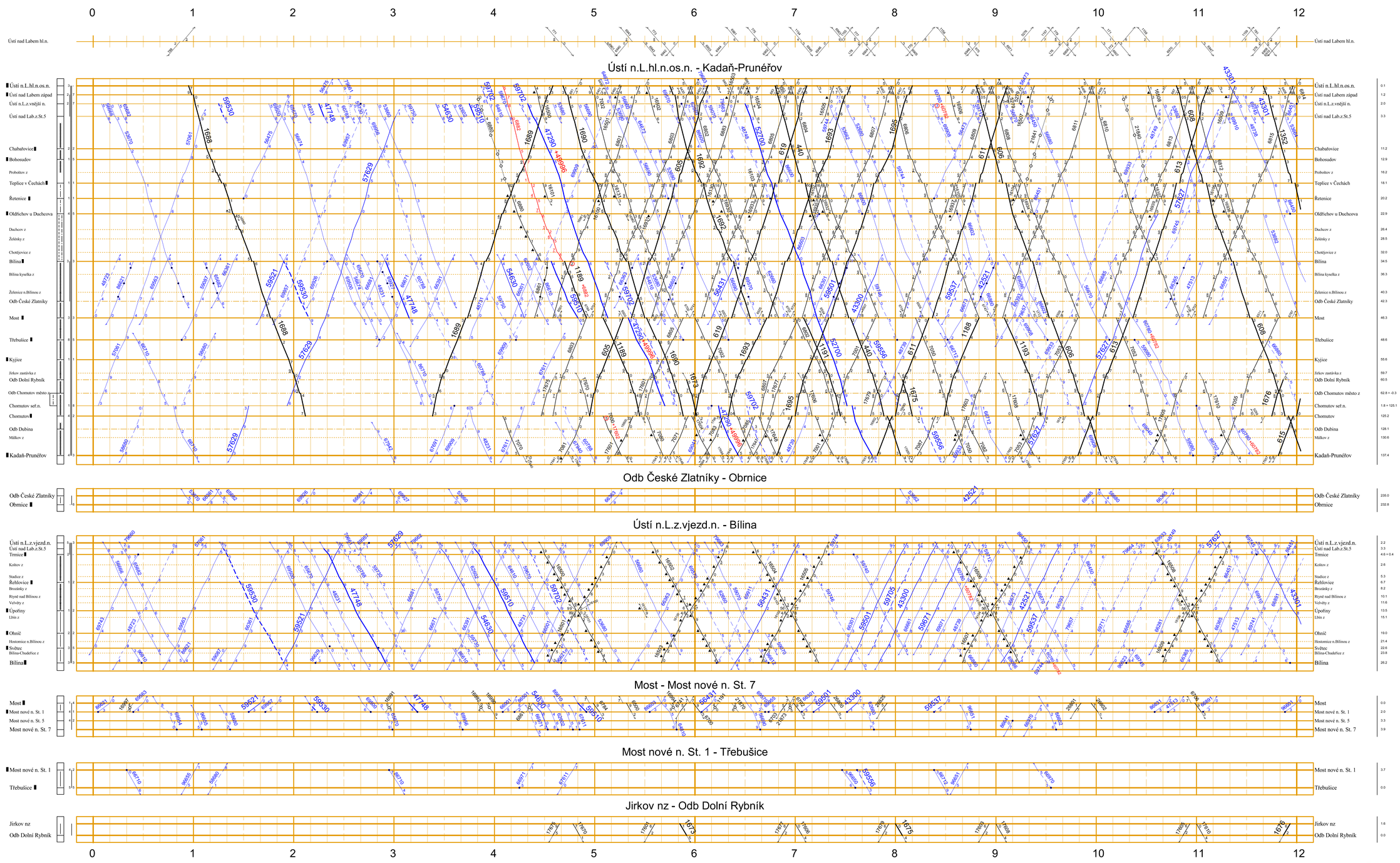

Ředitel odboru jízdního řádu a kapacity dráhy: Ing. Miloš Houska v.r.

Jízdní řád sestavil: Jaroslav Brzek v.r.

© ZÚ-FR-KŠT Žilina