1	2	3	Číslo změny	Platí od	Opravil	Číslo změny	Platí od	Opravil
Název dopraven stanovišť a zastávek	Čas dopravního dne v minutách od 0:00 hodin	Čas dopravního dne v minutách od 0:00 hodin						

VYSVĚTLIVKY KE SLOUPCŮM 1 a 4
- Vjh = výhybna
- Hr = hradlo
- Hl = hláska
- Odb = odbočka
- vl. = vleška
- n = nákladiště
- nz = nákladiště a zastávka
- z = zastávka
- z* = zastávka s jednostranným nástupištěm na vícekolejných tratích
- ▮ = vyznačení polohy výpravní budovy ve stanicích, kde cestující při nástupu a výstupu přecházejí dopravní koleje; na vícekolejné trati v zastávce s jednostranným nástupištěm vyznačení směru výstupu cestujících
- = trať provozovaná podle předpisu SŽDC (Č0) D3
- = sídlo dirigujícího dispečera na tratích D3

VYSVĚTLIVKY KE SLOUPCI 2
Druh traťového zabezpečovacího zařízení (ve svislé poloze):
- = telefonická dorozumívání
- = poloautomatický blok
- = automatický blok
- = mezistanční úsek, v němž je dovolena jízda vlaku proti správnému směru

VLAKY OSOBNÍ DOPRAVY
- = EC, IC, Ex, R, Sp } pravidelné
- = Os
- Vlaky, které jedou podle potřeby, jsou vyznačeny příslušným typem čáry čárkovaně.
- = Sv

VLAKY NÁKLADNÍ DOPRAVY
- = Nex
- = Rn
- = ostatní } pravidelné
- = přepravující cestující
- Vlaky, které jedou podle potřeby, jsou vyznačeny příslušným typem čáry čárkovaně.
- = končící nebo výchozí vlak

LOKOMOTIVNÍ VLAKY
- = Lv
- Trasy ruších vlaků jsou vyštíbleny červeně

Význam jednotlivých značek:
- = vlak jede po nesprávné koleji
- = vlak jede po nulté koleji nebo proti správnému směru
- ③ (minutová kóta v červeném kroužku) = při jízdě rušícího vlaku jsou směrodatné příslušná ustanovení Přílohy k Rozkazu o zavedení GVD
- 3 = podržení kóty znamená o půl minuty více
- ▲ = pobyt kratší než půl minuty
- ♦ = zastavuje jen pro nástup
- ♦ = zastavuje jen pro výstup
- ♦ = vlak zastaví jen z dopravních důvodů
- ♦ = ohlašovací povinnost nařízena
- = výluka služby dopravních zaměstnanců
- = výluka služby dopravních zaměstnanců jen v některé dny
- ✕ = pracovní dny
- = neděle a státem uznané svátky
- Je-li třeba vyjádřit kalendářní dny používá se značek
- ① ② = pondělí až neděle
- Značky platí i v případě, že na tento den připadá státní svátek.

4	5
Název dopraven stanovišť a zastávek	Kilometrická poloha

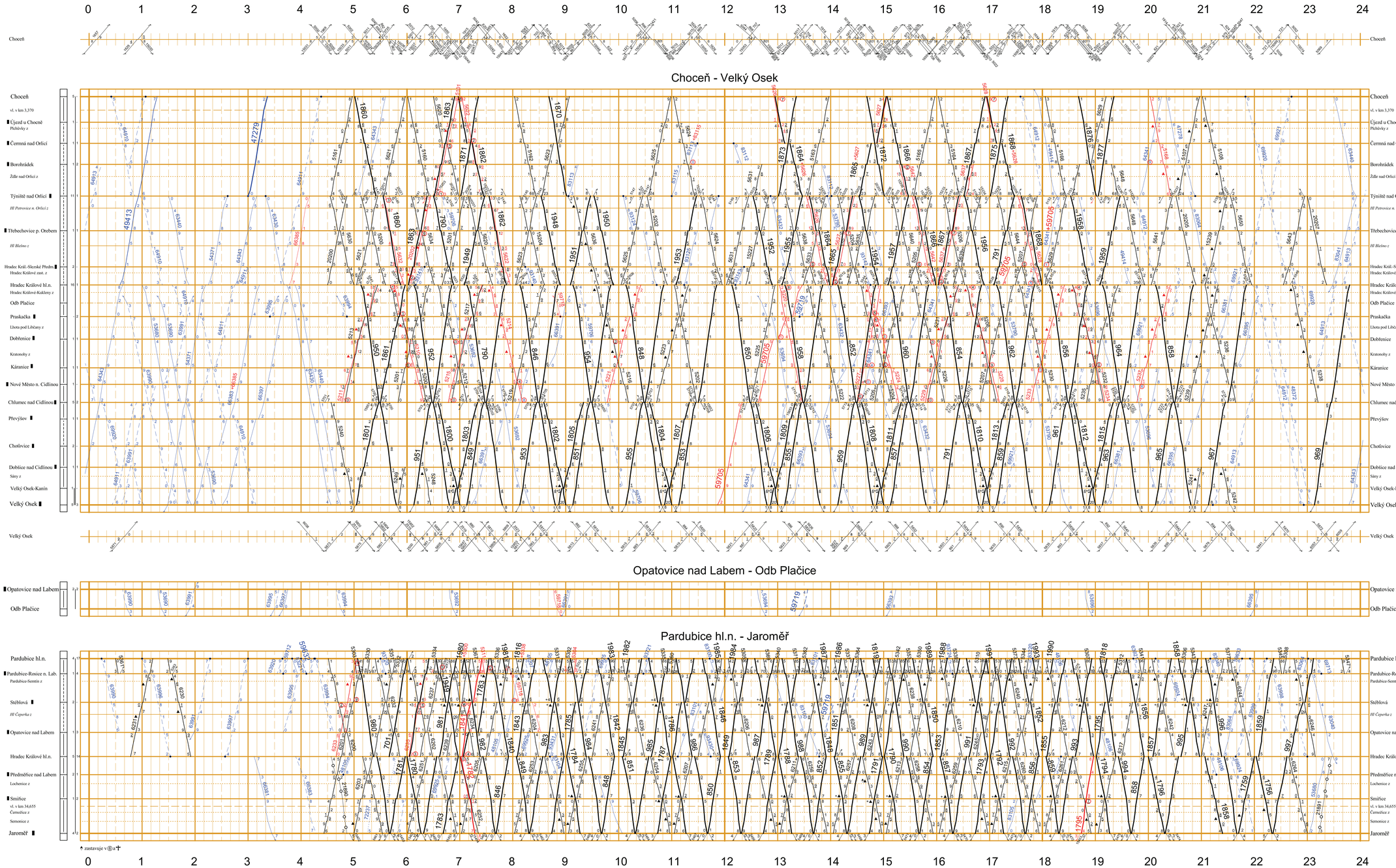

zastavuje v ◎a ✝

© ŽÚ-FR-KŠT Žilina

Ředitel odboru jízdního řádu a kapacity dráhy: Ing. Miloš Houska v.r.

Jízdní řád sestavil: Ing. Pavla Stojebová v.r.